

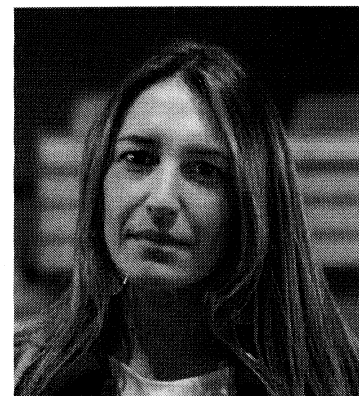

## Curriculum Vitae Europass



### Informazioni personali

|                      |  |
|----------------------|--|
| Nome(i) / Cognome(i) | <b>Maria Novella Pompa</b>                 |
| Indirizzo(i)         | 40, Via Montemignaio, 00189, Roma, Italia. |
| Telefono(i)          | 0666031117                                 |
| Fax                  | 066621768                                  |
| E-mail               | dottoressamn pompa@libero.it               |
| Cittadinanza         | Italiana                                   |
| Data di nascita      | 08/12/1978                                 |
| Sesso                | Femminile                                  |

### Occupazione desiderata/Settore professionale

### Fisioterapista

### Esperienza professionale

|                                       |  |
|---------------------------------------|--|
| Date                                  | Da gennaio 2019  |
| Lavoro o posizione ricoperti          | Centro di Fisioterapia   |
| Principali attività e responsabilità  | Responsabile del centro di Rieducazione Posturale Globale  |
| Nome e indirizzo del datore di lavoro | c/o Casa di Cura Pio XI, Via Aurelia 559 – 00165 Roma  |
| Tipo di attività e responsabilità     | Fisioterapista   |
| Date                                  | Dal 2009   |
| Lavoro o posizioni ricoperte          | Università degli studi di Tor Vergata  |
| Principali attività ricoperti         | Docente RPG – Metodo Souchard  |
| Nome o indirizzo del datore di lavoro | Viale Oxford – 00100 Roma  |
| Tipo di attività o settore            | Insegnante   |
| Date                                  | Dal 2007 ad agosto 2011  |
| Lavoro o posizione ricoperti          | I.R.C.C.S. – Fondazione Santa Lucia  |
| Principali attività e responsabilità  | Attività di Ricerca Scientifica sugli effetti inibitori della RPG a livello della corteccia cerebrale attraverso stimolazioni Magnetiche Transcraniche |
| Nome e indirizzo del datore di lavoro | Via Ardeatina - Roma   |
| Tipo di attività o settore            | Fisioterapista   |

|                                       |  |
|---------------------------------------|--|
| Date                                  | Da 14 marzo 2007 a dicembre 2018   |
| Lavoro o posizione ricoperti          | Centro di Rieducazione Posturale Globale   |
| Principali attività e responsabilità  | Terapista della Riabilitazione (applicazione del metodo di Rieducazione Posturale Globale) |
| Nome e indirizzo del datore di lavoro | Studio Loriga c/o Casa di Cura Pio XI – Via Aurelia 559 Roma                               |
| Tipo di attività o settore            | Fisioterapista   |

|                                       |   |
|---------------------------------------|---|
| Date                                  | Da 5 novembre 2004 ad agosto 2011   |
| Lavoro o posizione ricoperti          | A.I.R.A.R. – Associazione Italiana per la Ricerca e l'Aggiornamento in Riabilitazione |
| Principali attività e responsabilità  | Organizzazione eventi scientifici e Corsi post universitari                           |
| Nome e indirizzo del datore di lavoro | c/o Casa di Cura Pio XI – Via Aurelia 559 – 00165 Roma                                |
| Tipo di attività o settore            | Presidente e direttore scientifico  |

## Istruzione e formazione

|  |                                       |
|--|---------------------------------------|
| Date   | 2002                                  |
| Nome e tipo di istruzione o formazione                     | Università di Roma La Sapienza - Roma |
| Principali materie/abilità professionali oggetto di studio | Corso di studi                        |
| Qualifica conseguita                                       | Diploma di laurea in fisioterapia     |

|  |   |
|--|---|
| Date   | 2002-2003   |
| Nome e tipo di istruzione o formazione                     | A.i.r.a.r. – Associazione Italiana per la Ricerca e l'Aggiornamento in Riabilitazione in collaborazione con C.I.F.A.P.P.S. E l'Università di Roma Tor Vergata           |
| Principali materie/abilità professionali oggetto di studio | Corso di Alta Formazione post universitaria in Rieducazione Posturale Globale – metodo Souchard (corso base e formazione superiore sulle lesioni articolari e scoliosi) |
| Qualifica conseguita                                       | Diploma di Alta Formazione post universitaria in RPG  |

|  |   |
|--|---|
| Date   | 2005  |
| Nome e tipo di istruzione o formazione                     | A.i.r.a.r. – Associazione Italiana per la Ricerca e l'Aggiornamento in Riabilitazione |
| Principali materie/abilità professionali oggetto di studio | Formazione superiore in Rieducazione Posturale Globale: Scoliosi                      |
| Qualifica conseguita                                       | Diploma di Formazione superiore sulle patologie scoliotiche                           |

|  |   |
|--|---|
| Date   | 2006  |
| Nome o tipo di istruzione o formazione                     | A.i.r.a.r. – Associazione Italiana per la Ricerca e l'Aggiornamento in Riabilitazione |
| Principali materie/abilità professionali oggetto di studio | Formazione Superiore in Rieducazione Posturale Globale : Cranio oculare               |
| Qualifica conseguita                                       | Diploma di Formazione superiore sulle patologie cranio oculari                        |

|  |   |
|--|---|
| Date   | 2008  |
| Nome o tipo di istruzione o formazione                     | A.i.r.a.r. – Associazione Italiana per la Ricerca e l'Aggiornamento in Riabilitazione |
| Principali materie/abilità professionali oggetto di studio | Formazione Superiore in Rieducazione Posturale Globale : patologie cervicali          |
| Qualifica conseguita                                       | Diploma di Formazione superiore sulle patologie cervicali e problemi mandibolari      |

|  |   |
|--|---|
| Date   | 2009  |
| Nome e tipo di istruzione o formazione                     | A.i.r.a.r. – Associazione Italiana per la Ricerca e l'Aggiornamento in Riabilitazione |
| Principali materie/abilità professionali oggetto di studio | Formazione superiore in Rieducazione Posturale Globale: Anatomia Palpatoria           |
| Qualifica conseguita                                       | Diploma di Formazione superiore sull' Anatomia Palpatoria                             |

Data 2009  
 Nome e tipo di istruzione o formazione Università di Roma Tor Vergata  
 Principali materie/abilità professionali oggetto di studio Scienze della Riabilitazione  
 Qualifica conseguita Laurea Specialistica in Scienze della Riabilitazione

### Lingue

|                     |                     |          |         |          |                   |          |                  |                |   |          |
|---------------------|---------------------|----------|---------|----------|-------------------|----------|------------------|----------------|---|----------|
| Madrelingua         | Italiano - Francese |          |         |          |                   |          |                  |                |   |          |
| Autovalutazione     | <b>Comprensione</b> |          |         |          | <b>Parlato</b>    |          |                  | <b>Scritto</b> |   |          |
| Livello europeo (*) | Ascolto             |          | Lettura |          | Interazione orale |          | Produzione orale |                |   |          |
| <b>Lingua</b>       | C                   | Italiano | C       | Italiano | C                 | Italiano | C                | Italiano       | C | Italiano |
|                     | 2                   |          | 2       |          | 2                 |          | 2                |                | 2 |          |
| <b>Lingua</b>       | C                   | Francese | C       | Francese | C                 | Francese | C                | Francese       | C | Francese |
|                     | 2                   |          | 2       |          | 2                 |          | 2                |                | 2 |          |

(\*) Quadro comune europeo di riferimento per le lingue

Altra Lingua Inglese - Spagnolo

Lingua

|                     |                     |          |         |          |                   |          |                  |                |   |          |
|---------------------|---------------------|----------|---------|----------|-------------------|----------|------------------|----------------|---|----------|
| Autovalutazione     |                     |          |         |          |                   |          |                  |                |   |          |
| Livello europeo (*) | <b>Comprensione</b> |          |         |          | <b>Parlato</b>    |          |                  | <b>Scritto</b> |   |          |
| <b>Lingua</b>       | Ascolto             |          | Lettura |          | Interazione orale |          | Produzione orale |                |   |          |
|                     | B                   | Inglese  | B       | Inglese  | B                 | Inglese  | B                | Inglese        | B | Inglese  |
|                     | 2                   |          | 2       |          | 2                 |          | 2                |                | 1 |          |
| <b>Lingua</b>       | B                   | Spagnolo | B       | Spagnolo | B                 | Spagnolo | B                | Spagnolo       | B | Spagnolo |
|                     | 2                   |          | 2       |          | 2                 |          | 2                |                | 1 |          |

(\*) Quadro comune europeo di riferimento per le lingue

Altra Lingua Portoghese

Lingua

|                     |                     |            |         |            |                   |            |                  |                |   |            |
|---------------------|---------------------|------------|---------|------------|-------------------|------------|------------------|----------------|---|------------|
| Autovalutazione     |                     |            |         |            |                   |            |                  |                |   |            |
| Livello europeo (*) | <b>Comprensione</b> |            |         |            | <b>Parlato</b>    |            |                  | <b>Scritto</b> |   |            |
| <b>Lingua</b>       | Ascolto             |            | Lettura |            | Interazione orale |            | Produzione orale |                |   |            |
|                     | C                   | Portoghese | C       | Portoghese | A                 | Portoghese | A                | Portoghese     | A | Portoghese |
|                     | 2                   |            | 2       |            | 2                 |            | 2                |                | 1 |            |

(\*) Quadro comune europeo di riferimento per le lingue

Capacità e competenze sociali

Buone capacità di comunicazione, di osservazione e di adattamento alle diverse situazioni.  
 Sensibilità e prontezza ad aiutare nel sociale

Capacità e competenze organizzative

Ottimo senso dell'organizzazione (esperienza logistica)  
 Buona attitudine nella gestione di progetti (esperienza lavorativa)  
 Buone capacità risolutive di problemi (esperienza di vita privata e lavorativa)

Capacità e competenze informatiche

Sufficienti conoscenze dei Programmi Office

Capacità e competenze artistiche

Capacità manuali in semplici espressioni artistiche di pittura. Sensibilità nel cogliere l'estrosità di ogni espressione naturale e artistica.  
 Sportiva e dinamica.

Patente

Patente B

Autorizzo il trattamento dei miei dati personali ai sensi del Decreto Legislativo 30 giugno 2003, n. 196 "Codice in materia di protezione dei dati personali (facoltativo)".

Firma

*Pompa Maria Novella*

Roma, 20/05/2019